

Reitverein Gut Hollern II
Dressur- und Springturnier am 18./19.09.2021



Besondere Bestimmungen in Zusammenhang mit Corona, basierend auf der Grundlage des Hygienekonzeptes des Reitvereins Gut Hollern II und dem BRV, welche jederzeit online oder vor Ort auf Verlangen eingesehen werden kann.

Sehr geehrte Teilnehmerinnen und Teilnehmer,
wir freuen uns sehr wieder ein Turnier veranstalten zu dürfen. Um einen reibungslosen Ablauf zu gewährleisten, bitten wir ausdrücklich um die Einhaltung der folgenden Regeln:

- **Zutritt** zum Turniergehen ist nur mit Einlassband gestattet. Dieses ist bei der Ausgabestelle gegen Abgabe des vollständig ausgefüllten Anwesenheitsformulars erhältlich.

Auf unserer Veranstaltung gilt die **3-G-Regelung!** Geimpfte, Genesene und Getestete müssen einen entsprechenden Nachweis zusammen mit dem Anwesenheitsformular abgeben.

Personen mit Erkältungs- bzw. Krankheitssymptomen, die für COVID-19 typisch sind, ist der Zutritt untersagt.

- **Begleitpersonen** sind grundsätzlich erlaubt. Zur Orientierung gilt das Richtmaß "pro Reiter eine Begleitperson".
- Im Bereich rund um die Meldestelle, Toiletten und der Gastronomie besteht **Maskenpflicht**. Generell ist zu jeder Zeit ein Mund- und Nasenschutz auf dem gesamten Veranstaltungsgelände mitzuführen.
- Im Rahmen der **Verpflegung** werden Speisen und Getränke nur to go angeboten
- Der erforderliche **Hygieneabstand von 1,5 m** zu haushaltsfremden Personen ist zu jeder Zeit einzuhalten. Gruppenbildungen sind zu vermeiden.
- **Siegerehrungen** finden nach den jeweiligen Prüfungen ohne Pferd kontaktlos statt. Es wird um persönliche Anwesenheit gebeten.
- Der **Parkplatz** befindet sich auf einer Futterwiese und ist bitte sauber zu verlassen. Wenn der Mist im Hänger nicht mit nach Hause genommen werden kann, steht eine Schubkarre samt Mistboy zur Verfügung.

Zwischen den Gespannen ist ein Mindestabstand von 2 m einzuhalten.

- Bei **Nichteinhaltung** der vorgegebenen Regeln oder Widersetzen der Helferweisungen erfolgt der Teilnahmeausschluss, eine Aberkennung der Erfolge und ein Platzverweis.
- Die **Bestimmungen sind inzidenzabhängig** und können sich aufgrund dessen kurzfristig ändern. Änderungen werden spätestens 36 Stunden vor Beginn der Veranstaltung online unter www.meldestelle-bayern.de mitgeteilt.

Geländeplan mit Legende

Die Wege auf der Anlage müssen zu jeder Zeit entsprechend der unten-stehenden Grafik eingehalten werden. Gesperrte Bereiche dürfen von den Teilnehmerinnen und Teilnehmern und externen Besuchern nicht betreten werden.

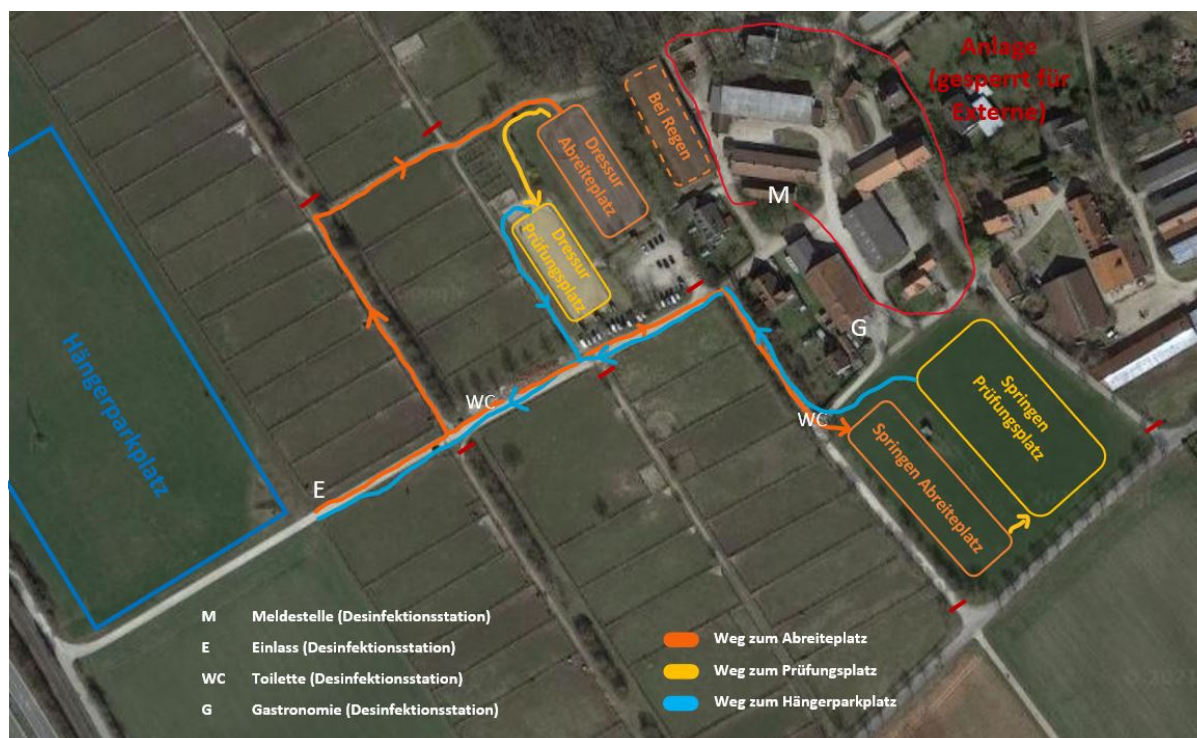

Anfahrt



Wir wünschen viel Spaß und Erfolg in Gut Hollern!

Veranstalter: Reitverein Gut Hollern II e.V.
Veranstaltungsort: Reitanlage Gut Hollern I
Datum: 18. & 19.09.2021



Anwesenheitsnachweis

Die Angabe der Daten ist erforderlich zum Betreten des Veranstaltungsgeländes zu o.g. Veranstaltung nach den Bestimmungen der § 6-12 IfSG (Infektionsschutzgesetz) anl. Corona/Covid19.

Bitte für jeden Tag ein Formular ausfüllen!

Tag der Anwesenheit: 18.9.2021 19.9.2021

Vor- und Zuname: _____

Straße: _____

PLZ und Ort: _____

Mail: _____

Telefon: _____

Geimpft Genesen Getestet

Ein entsprechender Nachweis muss vorgelegen werden.

Teilnahme an der Veranstaltung als:

- Reiter
 Begleitperson von _____

Genannte Prüfungen: _____

Ankunft: _____ **ungefähre Abreise:** _____

Die Abgabe und Speicherung meiner Daten bei den zuständigen Gesundheitsbehörden genehmige ich nur zum Nachweis evtl. auftretender Infektionswege. Weitergabe meiner personenbezogenen Daten an andere Dritte wird ausdrücklich nicht gestattet. Ich verpflichte mich, die veröffentlichten und ausgehängten Hygienemaßnahmen, Abstandsregeln und weiteren Verhaltensregeln einzuhalten. Teilnehmer sowie Betreuer/Pfleger bestätigen durch die unterstehende Unterschrift, dass beim Betreten des Veranstaltungsgelände sichergestellt ist, dass keine Symptome einer Covid19-Erkrankung vorliegen, in den letzten 14 Tagen keinen Kontakt zur Covid19-Positiven getesteteten bzw. in Quarantäne befindlichen Personen bestanden hat und in den letzten 14 Tagen nicht in einem Covid19- Risikogebiet befunden hat.

Unterschrift: _____ **Ort, Datum:** _____

Zeiteinteilung

SPRINGPLATZ

FREITAG 17.9.2021 - telefonisches Melden von 18-19 Uhr !! Meldeschluß für ALLE Prüfungen Samstag!

ACHTUNG: Tel. Nummer: +49 178 3097308

SAMSTAG 18.9.2021

Meldeschluss Freitag 19 Uhr für ALLE Samstags-Prüfungen !!!
Startmeldung BEVORZUGT per Equi-Score ! (A0 / L0 / Ponyausgl. Bitte per Whatsapp)

Beginn	Nr	Prüfung	Abt.	Kriterium	LK	Richtv.	Start	Nenn	Richter	Abr.
10:30	1	Springprüfung Kl.E mit Stilwertung	1	Pfd. 5j.+älter	6,7	520,3e	R	16	Blaß / Haarmann	Bottani
11:30	7	Standardspring-WB	1	Pfd. 5j.+älter /Reiter JG13+	6,7,0	WB266	A	5	Müller / Steinmayer	Blaß
12:30	3	Springprfg. Kl. A* mit Stilwertung	1	LK S4 mit SM+ unpl. Pfd. -geschlossen- + A0	4,5,6	520,3e	N	37	Blaß / Grebe	Steinmayer
14:30	4	Springprfg. Kl. A** m.steig.Anforder.	1	LK S3 mit SM+ unpl. Pfd. -geschlossen-	3,4,5	537	X	12	Steinmayer / Grebe	Bottani
15:30	10	Springprfg. Kl. L mit Stilwertung	1	LK S3 mit SM*** unpl. Pfd. -geschlossen-	3,4,5	520,3e	G	9	Blaß / Haarmann	Müller

18:00 Meldeschluß für ALLE Prüfungen des Folgetags! -Startlisten & ggfs. Geänderte Beginnzeiten anschl. Online!

SONNTAG 19.9.2021

Meldeschluss Samstag 18 Uhr für ALLE Sonntags-Prüfungen !!!
Startmeldung BEVORZUGT per Equi-Score ! (A0 / L0 / Ponyausgl. Bitte per Whatsapp)

10:30	6	Standardspring-WB m.steig.Anforder.	1	Pfd. 5j.+älter /Reiter JG13+	6,7,0	WB266	T	4	Grebe / Eisenmann	Müller
11:30	2	Springpferde-Prfg. Kl. A* - Trense	1	4+6j. Pfd. - 6j.gem.LPO	LK 1-6	363,1	D	9	Grebe / Steinmayer	Bottani
12:30	8	Springprfg. Kl. A** mit Stilwertung	1	LK S6 nur Stammmitglieder Veranstalter + A0	4,5,6	520,3e	K	12	Bottani / Haarmann	Grebe
13:30	9	Springprfg. Kl. A**	1	LK S6 nur Stammmitglieder Veranstalter + A0	4,5,6	501,A.1	U	14	Grebe / Haarmann	Bottani
14:30	5	Springprfg. Kl. L	1	LK S5 mit SA*** pl. Pfd. + L0	3,4,5	501,A.1	J	8	Grebe / Eisenmann	Steinmayer

Meldestelle (je 1/2Std. vor/nach erster/letzter Prüfung!) +49 178 3097308

Melden bitte bevorzugt per Equi-Score: www.my.equi-score.com - bitte Bestätigung abwarten - **NICHT** doppelt melden!

Meldeschluss für ALLE Prüfungen **AM ersten Turniertag**: Telefonisch am Vorabend (Freitag!) - siehe Hinweis oben!

Meldeschluss für ALLE Prüfungen **während der Turniertage**: Jeweils am Vorabend um 18 Uhr!

Pony Ausgleich: Bitte beantragen Sie diesen direkt bei der Bekanntgabe der Startbereitschaft !

Wir bitten die Reiter, ihre Startberechtigung zu überprüfen. Reiter, die nicht startberechtigt sind, werden nicht gesondert benachrichtigt !

Startlisten / Ergebnisse / Beginnzeiten: www.meldestelle-bayern.de/Turniere2021 mit Weiterleitung zu FN bzw. Equi-Score



RV Gut Hollern II e.V.

Reit- und Springturnier 18. + 19. September 2021

Navi - Adresse Turnierplatz:
Gut Hollern II - 85386 Eching

GUT HOLLERN II Zeiteinteilung

DRESSURPLATZ

FREITAG 17.9.2021 - telefonisches Melden von 18-19 Uhr !! Meldeschluß für ALLE Prüfungen Samstag!

ACHTUNG: Tel. Nummer: +49 178 3097308

SAMSTAG 18.9.2021

Startmeldung BEVORZUGT per Equi-Score !

09:00	12	Dressurpferdeprfg. Kl. A*	DA3/1	4-6j. Pfd. Gem. LPO	1-6	353,B	C	18	Grebe / Steinmayer	Müller
11:00	11	Dressurreiter-WB Kl. E	RE1/2	Reiter JG 15+älter	6,7,0	WBO 241	Q	15	Bottani / Eisenmann	Grebe
13:00	13	Dressurreiterprfg. Kl. A	RA1/2	LK D4 mit DL+ unpl. Pfd.	4,5,6	402,A	M	45	Haarmann / Müller	Eisenmann
15:30	15	Dressurprfg. Kl. L* - Kandare	L8	LK D3 mit DM+ unpl. Pfd.	3,4	402,A	I	29	Bottani / Eisenmann	Steinmayer

18:00 Meldeschluß für ALLE Prüfungen des Folgetags! -Startlisten & ggfs. Geänderte Beginnzeiten anschl. Online!

SONNTAG 19.9.2021

Meldeschluss Samstag 18 Uhr für ALLE Sonntags-Prüfungen !!! Startmeldung BEVORZUGT per Equi-Score !

09:00	14	Dressurprüfung Kl. A*	A3	LK D4 mit DL+ unpl. Pfd.	4,5,6	402,A	W	46	Bottani / Haarmann	Steinmayer
11:30	16	Dressurprfg. Kl. L* - Trense	L2	LK D3 mit DM+ unpl. Pfd. -geschlossen-	3,4,5	402,A	S	46	Eisenmann / Müller	Bottani / Steinmayer
15:00	17	Dressurprfg. Kl. M*	M6	LK D3 mit DM** sieglosen u/o höher unpl. Pfd.	3,4	402,A	E	40	Bottani / Steinmayer	Müller

Hinweise Dressur: Bewertung erfolgt ohne schriftliches Protokoll, der TN erhält ein mündliche Beurteilung der Richter direkt nach dem Ritt.

Für die Prüfungen 15, 16 und 17 ist ein Leseservice verfügbar – Zahlung und Buchung über die Meldestelle.

Richter Monika Steinmayer (LK) - Dr.Rüdiger Blaß - Patricia Bottani - Ute Grebe - Dr.Dirk Haarmann - Karin Müller – Sybille Eisenmann

Tierarzt Airport Klinik München - auf Abruf

Hufschmied NICHT vor Ort!

Parcoursdesign: Peter Hornig - Josef Maier

Turnierleitung Anke Hüning

Tel. +49 176 70583374

www.rv-guthollern.de

Hinweis gem. DSGVO: Auf dieser Veranstaltung werden Fotoaufnahmen gemacht und im Internet unter www.oneklickfoto.de, namentlich veröffentlicht. Einsprüche dagegen bitte bei der Meldestelle schriftlich bekanntgeben.

